Stadt Luzern

Führungs- und Verhaltensgrundsätze der Stadt Luzern

Verhaltensgrundsätze.
Wir sind Vorbild.

1
Wir sind verlässlich.

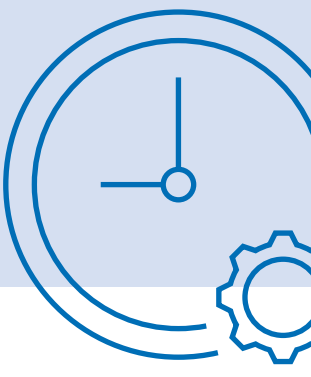

2
Wir gehen respektvoll und wertschätzend miteinander um.

3
Wir reflektieren und entwickeln uns stetig weiter.

4
Wir arbeiten mit Freude für unsere Stadt.

5
Wir denken direktionsübergreifend und handeln ziel- und lösungsorientiert.

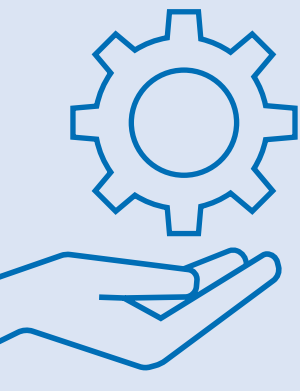

6
Wir pflegen eine hohe Dienstleistungsorientierung.

7
Wir sprechen Konflikte an und lösen sie konstruktiv.

Stadt
Luzern

Führungs- und Verhaltensgrundsätze der Stadt Luzern

Führungsgrundsätze

Wir pflegen eine gemeinsame Führungskultur.

1
Wir schaffen Handlungsspielraum durch Vertrauen, fordern und fördern Eigenverantwortung.

2
Wir stiften Sinn.

3
Wir kommunizieren auf Augenhöhe und beziehen unsere Mitarbeitenden ein.

4
Wir fördern zukunftsorientierte Arbeitsformen und nutzen fortschrittliche Technologien.

5
Wir nutzen die vielfältigen Potenziale unserer Mitarbeitenden.